

LEGENDA

Termometria
Valori medi annui (°C)

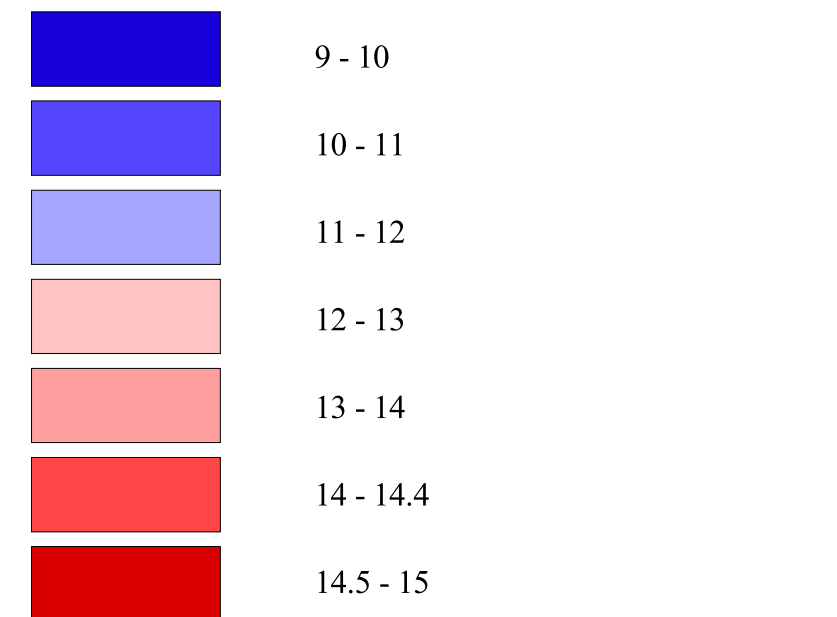

- Stazioni pluviometriche e termometriche
- Limite Comune di Quarrata

Stazioni termometriche considerate

- Acquerno
- Bagni di Casciana
- Boscungo
- Castelmartini
- Diga di Suviana
- Empoli (Prunocchio)
- Firenze (Oss. Ximeniano)
- Lucca
- Maresca
- Pescia
- Pistoia
- Pontedera
- Porretta Terme
- Porriño (centrale idroelettrica)
- Pracchia
- Prato
- S.Marcello Pistoiese
- S.Miniato (cimitero)



Provincia di Pistoia
COMUNE DI QUARRATA
Piano Regolatore Generale
PIANO STRUTTURALE

Il Sindaco
Stefano Marini
L'Assessore all'Urbanistica
Marcello Bracali

Gruppo di Progettazione
Prof. Arch. Giuseppe Cinà, Progettista incaricato
Ufficio del Piano
Arch. Nicola Giuntoli, geom. Piero Bracali
Consulenti

Ing. Gianfranco Biagini, Dott. Geol. Gaddo Mannori
Studi idraulici
Dott. Geol. Ferruccio Cucchetti, Dott. Geol. Gaddo Mannori
Studi geologici-ambientali
Arch. Pierfrancesco Ghelardini
Evoluzione storica degli insediamenti
Arch. Giuliano Giovannelli
Stato di attuazione del vigente P.R.G.
Dott. Agr. Elisabetta Norci
Aspetti agricoli e ambientali del territorio rurale
Dott. Luciano Pallini
Prospettive all'Economia
Prof. Ing. Giuseppe Trombino
Inquadramento normativo

Il Segretario generale
Dott. Nicola Soreca
Il Garante per l'informazione
M. Teresa Giacomelli

Data
Adottato con Del. C.C. n° 34 del 26/04/2002

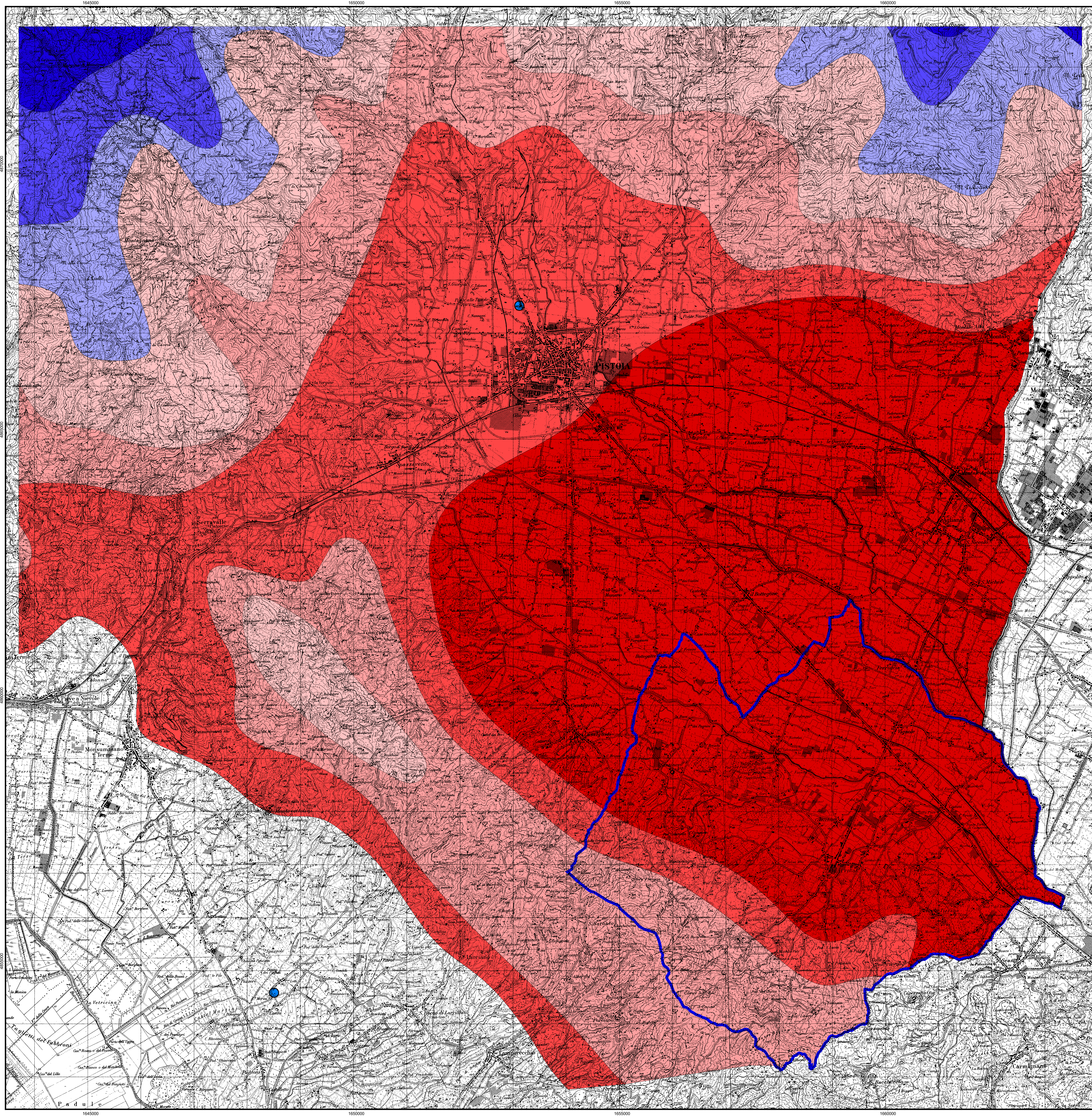

TAV. F 4

Elementi per la valutazione
degli effetti ambientali

TERMOMETRIA

Scala 1:25.000